

Introduction

La limite de taille des pièces jointes ne permet pas toujours d'envoyer par mail de gros fichiers (photos de vacances non réduites, vidéo de la petite dernière, etc.). WeTransfer, dans sa version gratuite, permet d'envoyer des gros fichiers à une vingtaine de destinataires.

Son point fort ? Sa simplicité d'usage.

Premier avantage donc, WeTransfer permet d'envoyer de gros fichiers à votre destinataire. La taille maximum de l'envoi est limitée à 2 Go dans la version gratuite (et jusqu'à 10 Go dans la version payante). Ce qui est amplement suffisant pour un usage ponctuel. Il existe de nombreuses autres solutions pour transférer des fichiers, mais WeTransfer présente plusieurs avantages :

- Il est gratuit pour ses fonctions de base,
- Il ne nécessite pas de charger un logiciel,
- Il ne nécessite la création d'un compte,
- Il est très simple d'usage, comme nous allons le voir.

Fonctionnalités

Avec WeTransfer, vous pouvez envoyer jusqu'à 2 Go de données. L'ensemble des fichiers uploadés est stocké dans un dossier ZIP hébergé en ligne pour une durée de 2 semaines (version gratuite). Vous pouvez acquérir une licence sur le site de l'éditeur et prolonger la période de stockage des fichiers en ligne à 4 semaines.

Pour envoyer un/des fichier(s), ça se passe en 3 étapes :

- Sélectionner le(s) fichier(s) à envoyer
- Entrer l'/les adresse(s) mails des destinataires
- Rédiger un message personnel (facultatif) et cliquer sur "Transfert"

Lorsque les fichiers ont été transféré, les destinataires reçoivent un mail de la part de WeTransfer accompagné d'un lien de téléchargement.

Prise en main

WeTransfer est conçu de la façon la plus simple possible avec une interface réduite à l'indispensable (un cadre et trois champs pour charger les fichiers et entrer les adresses e-mail). Aucune inscription n'est nécessaire pour utiliser le service.

Conclusion

WeTransfer est une solution gratuite idéale pour envoyer de gros fichiers. Facile à utiliser, rapide et vraiment efficace, aussi bien pour l'expéditeur que le destinataire.

○ Principe de WeTransfer

Les deux schémas ci-dessous montrent la différence entre le principe de We Transfer et l'envoi classique par messagerie électronique :

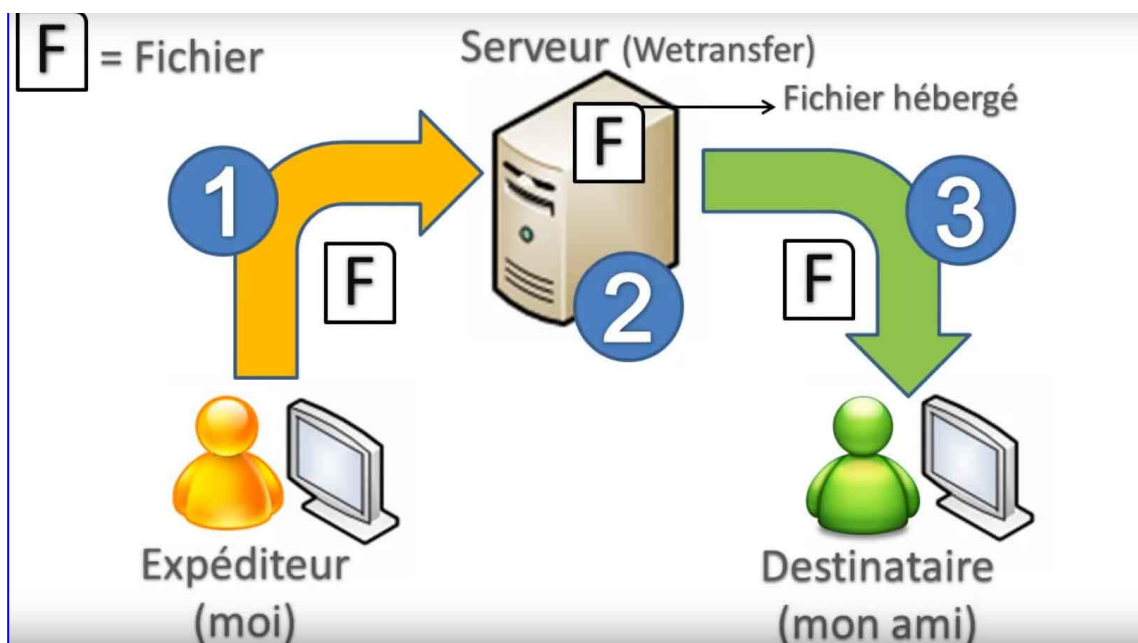
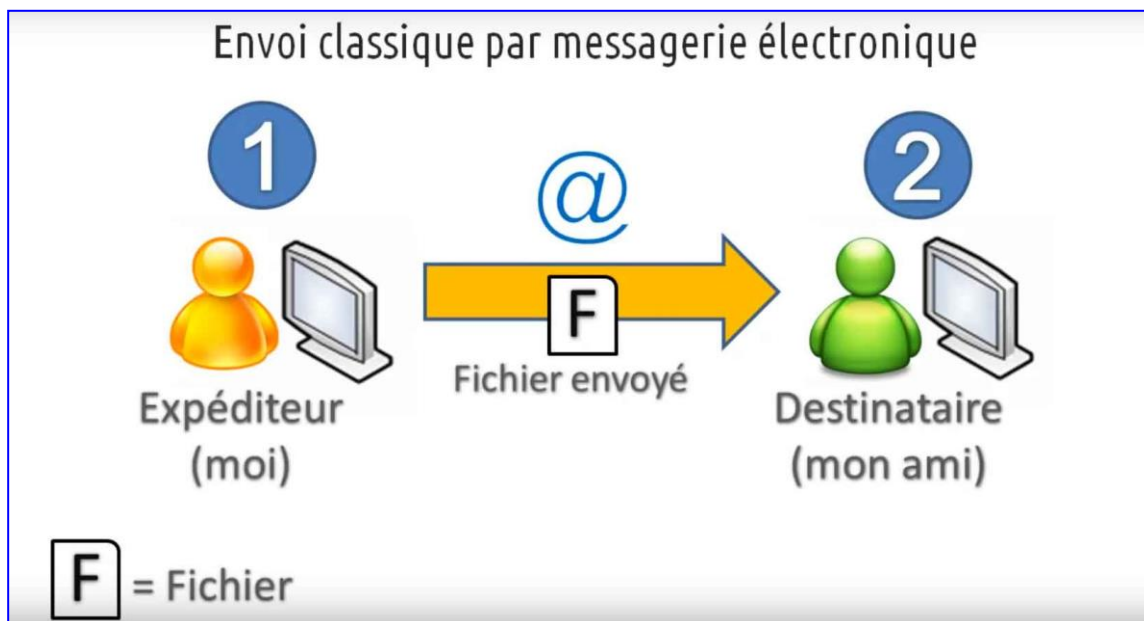

Vidéo à regarder : https://www.youtube.com/watch?v=9_2AYbR-HgE

Utiliser WeTransfer

1. Pour commencer, rendez-vous sur la page d'accueil de WeTransfer à cette adresse :
2. <https://www.wetransfer.com/>
3. La partie qui nous intéresse se trouve sur le côté gauche. La première ligne vous permet de sélectionner les fichiers que vous souhaitez envoyer.
4. Une fenêtre s'ouvre qui permet de parcourir les dossiers de votre PC et de sélectionner un ou plusieurs fichiers

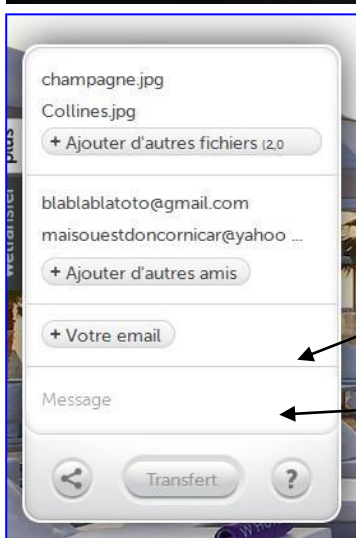
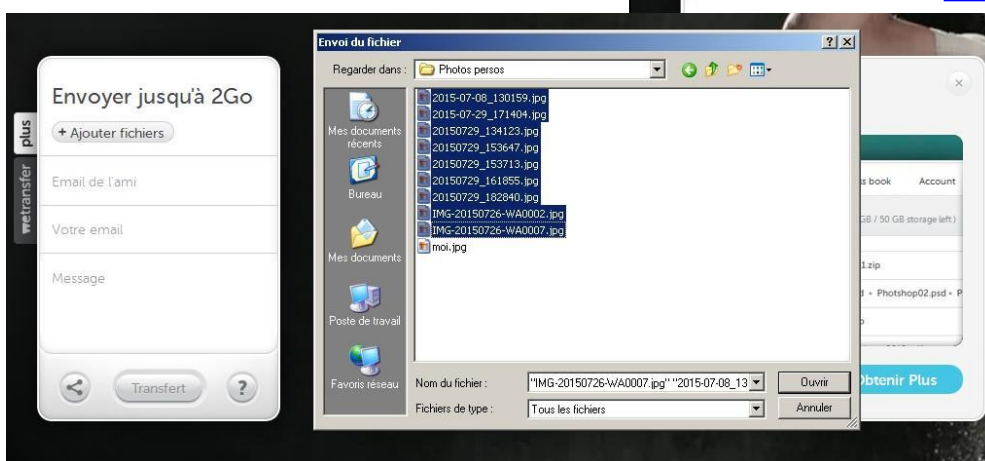

5. Lorsque vous avez fini de choisir les fichiers à télécharger, vous pouvez rentrer jusqu'à 20 adresses mail distinctes de destinataires.
6. Vous renseignez ensuite votre propre adresse mail pour être notifié lorsque le ou les destinataires auront reçu le lien de transfert et procédé au téléchargement des fichiers sur leur(s) ordinateur(s).
7. Vous pouvez aussi, si vous le souhaitez, écrire un message à l'attention du ou des destinataires.
8. Vous ne souhaitez pas indiquer d'adresse mail de destinataire, vous pouvez opter pour la solution du lien de téléchargement qui vous sera fourni et que vous enverrez vous-même à qui vous souhaitez :
9. Il ne vous reste plus qu'à appuyer sur le bouton "Transfert" pour lancer le téléchargement.
10. Le transfert est terminé.

Quittez la page, ou téléchargez d'autres fichiers.

Notez que les fichiers seront à la disposition des destinataires pendant une durée de 7 jours.

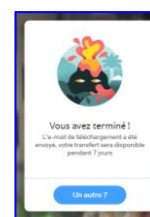

Attention :

Les fichiers envoyés sont stockés sur le Cloud de WeTransfer pendant 7 jours et ne peuvent être supprimés par l'expéditeur.

Le cryptage des données n'est disponible que dans la version payante. Évitez donc d'envoyer des documents sensibles.

Le destinataire de plusieurs fichiers envoyés simultanément les recevra sous forme de dossier à télécharger qu'il devra décompresser à réception pour pouvoir les exploiter.

Le temps de téléchargement dépend de la vitesse de votre connexion internet et de celle des destinataires.

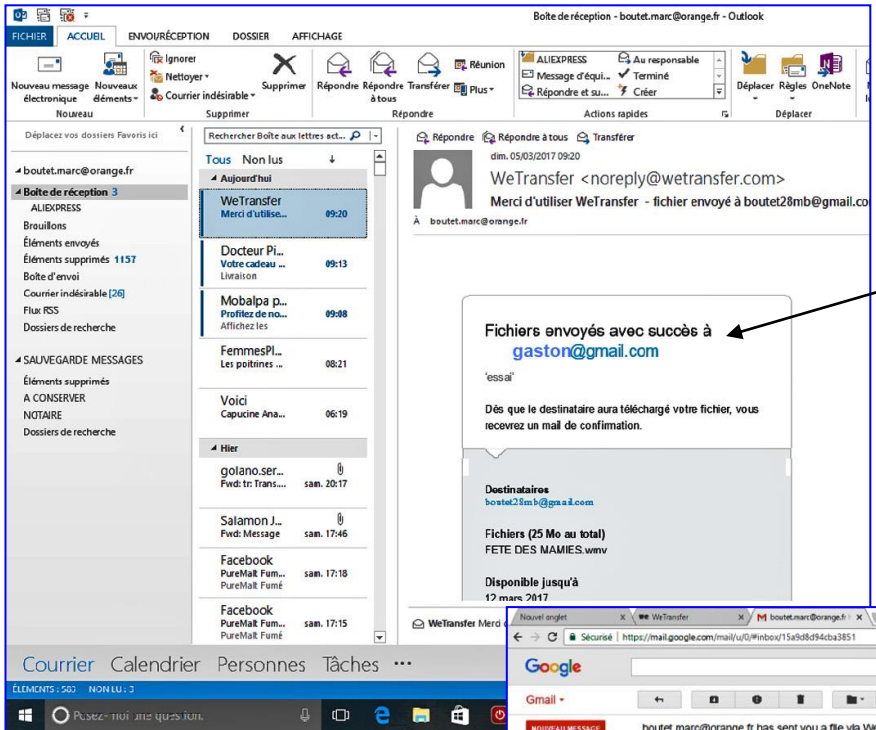

Vous recevez un mail de confirmation de transfert sur la boîte mail du destinataire (ici, gaston) indiquée dans l'envoi

Simultanément : votre correspondant reçoit sur sa boîte mail un message de WeTransfer indiquant qu'un mail lui a été envoyé par vous, l'expéditeur "XXX", avec le nom du fichier transféré.

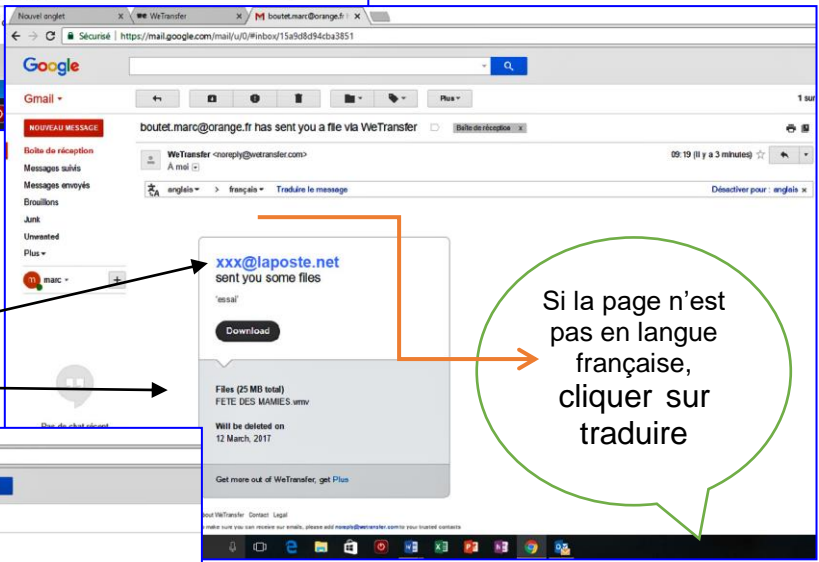

Si la page n'est pas en langue française, cliquer sur traduire

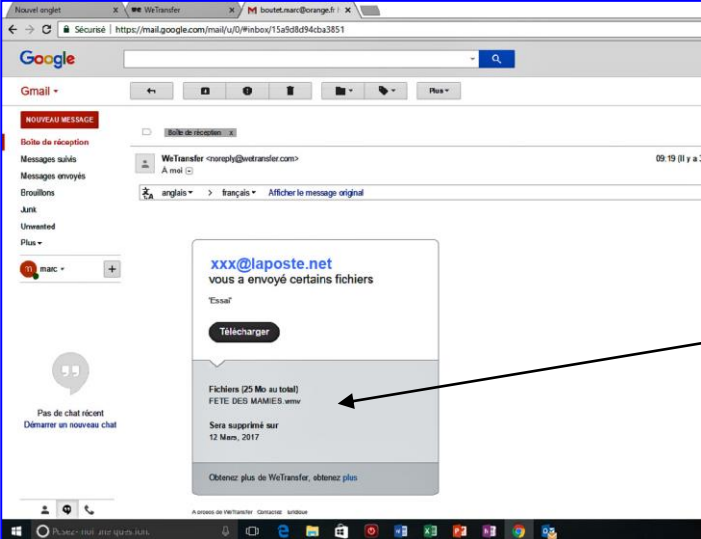

L'écran, en français, se présente de la même manière :

Cliquer sur les messages pour les ouvrir, ils se présentent comme des fichiers à télécharger.

Les fichiers téléchargés sont enregistrés par défaut dans le dossier "téléchargements"